MINISTEREDE L'ENVIRONNEMENT
ET DU DEVELOPPEMENT DURABLE

DIRECTION GENERALE
DE L'ENVIRONNEMENT

DIRECTION DES DECHETS INDUSTRIELS
ET SUBSTANCES CHIMIQUES

REPUBLIQUE DE COTE D'IVOIRE
Union – Discipline – Travail

Gestion des dossiers d'exportation de déchets (procédure complète)

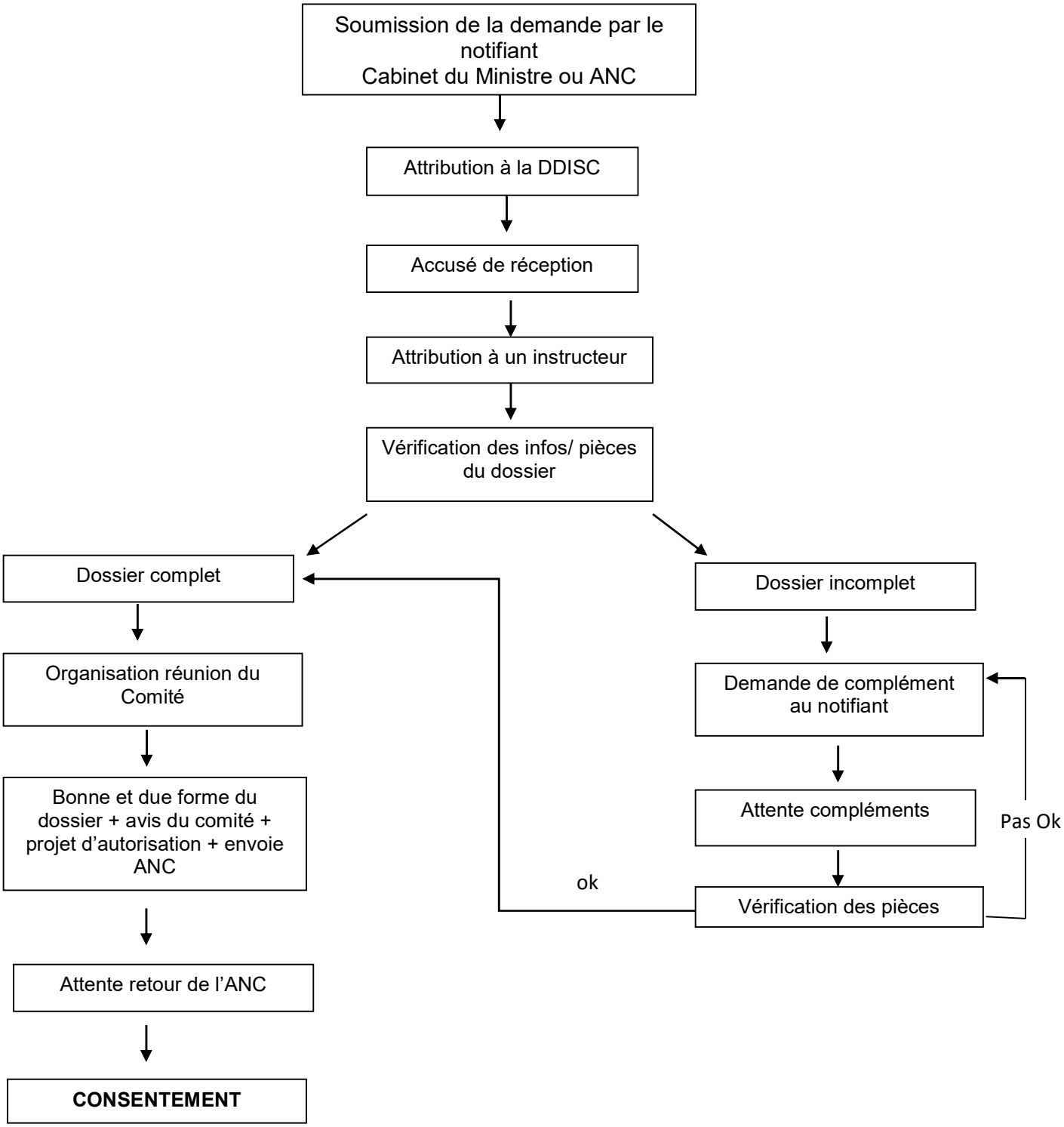

ANC : Autorité Nationale Compétente
Notifiant / Producteur : responsable des déchets