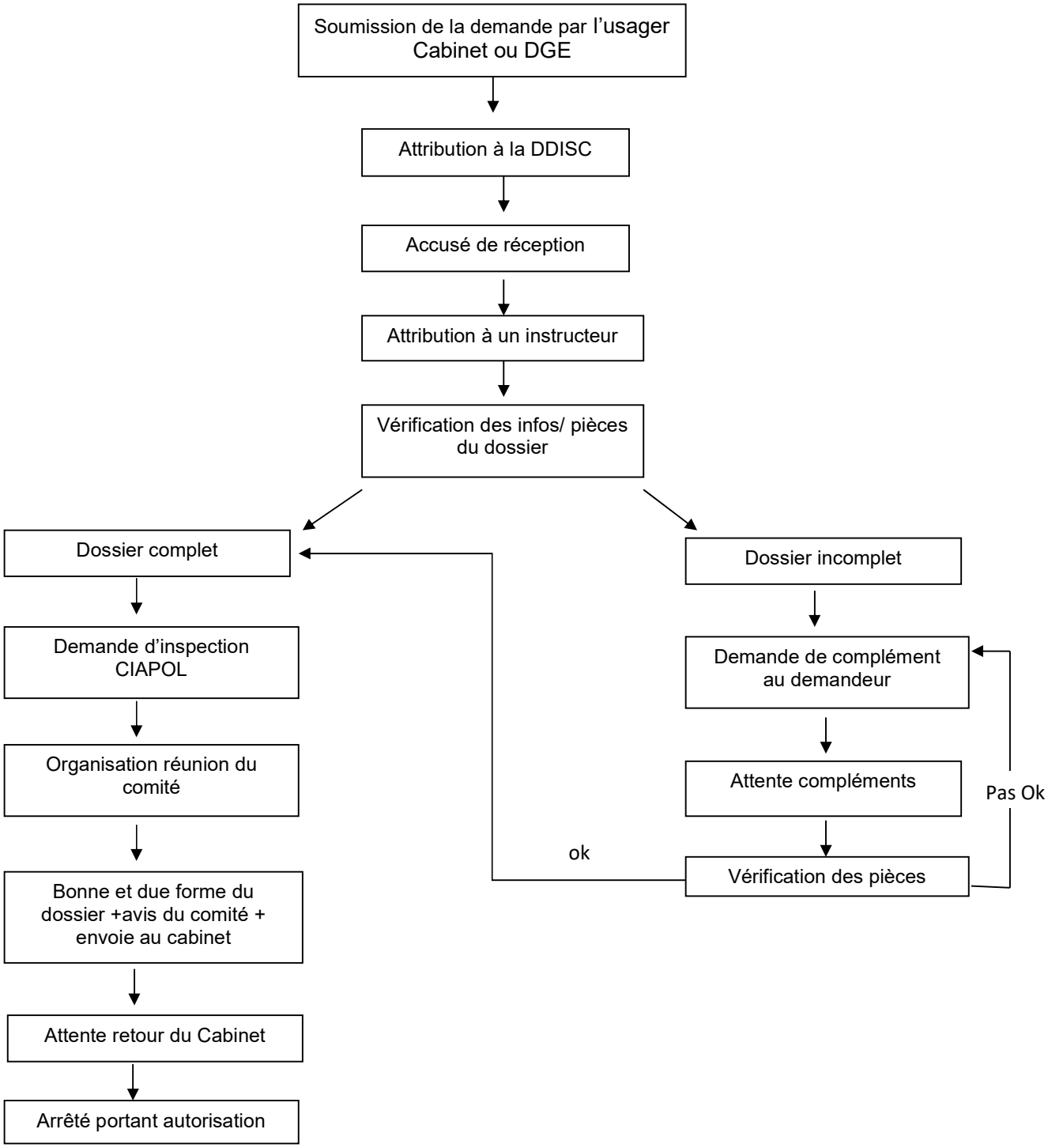Logigramme gestion des dossiers de demande d'agrément pour la collecte et/ou traitement des huiles usagées